



Obec Tršice

Obec Tršice tímto v souladu s ust. § 39 odst. 1 zákona č. 128/2000 Sb., o obcích, ve znění pozdějších předpisů, zveřejňuje

Z Á M Ě R směny pozemků

- dle geometrického plánu pro změnu hranice pozemku č. 104-196/2017 schváleného Katastrálním úřadem pro Olomoucký kraj, KP Olomouc dne 29. 1. 2018 tak, že z pozemku parc. č. 123 ostatní plocha, zapsaného v KN na LV 10001, pro obec Tršice, kat. úz. Vacanovice bude oddělen díl "b" o výměře 7 m², který bude přisloučen k pozemku parc. č. 38/2 ostatní plocha zapsaného v KN na LV 13 pro obec Tršice, kat. úz. Vacanovice za což bude směněn díl "c" o výměře 2 m² oddělený z pozemku parc. č. 37 ostatní plocha zapsaného v KN na LV 13 pro obec Tršice, kat. úz. Vacanovice, který bude přisloužen k pozemku parc. č. 123 ostatní plocha zapsaného na v KN na LV 10001 pro obec Tršice, kat. úz. Vacanovice a díl "d" o výměře 15 m² oddělený z pozemku parc. č. 38/2 ostatní plocha zapsaného v KN na LV 13 pro obec Tršice, kat. úz. Vacanovice, který bude přisloužen k pozemku parc. č. 123 ostatní plocha zapsaného na v KN na LV 10001 pro obec Tršice, kat. úz. Vacanovice to vše zapsáno u Katastrálního úřadu pro Olomoucký kraj, Katastrální pracoviště Olomouc. (příloha č. 1 – GP 104-196/2017)

Leona Stejskalová
starostka Obce Tršice

Ke směně se lze vyjádřit do 28.2.2018 na Obecní úřad v Tršicích v úřední dny:
pondělí a středu od 8 do 12 hodin a od 13 do 17 hodin

Vyvěšeno dne : 12.2.2018
Sejmuto dne :

VACANOVICE - "k rybníku"

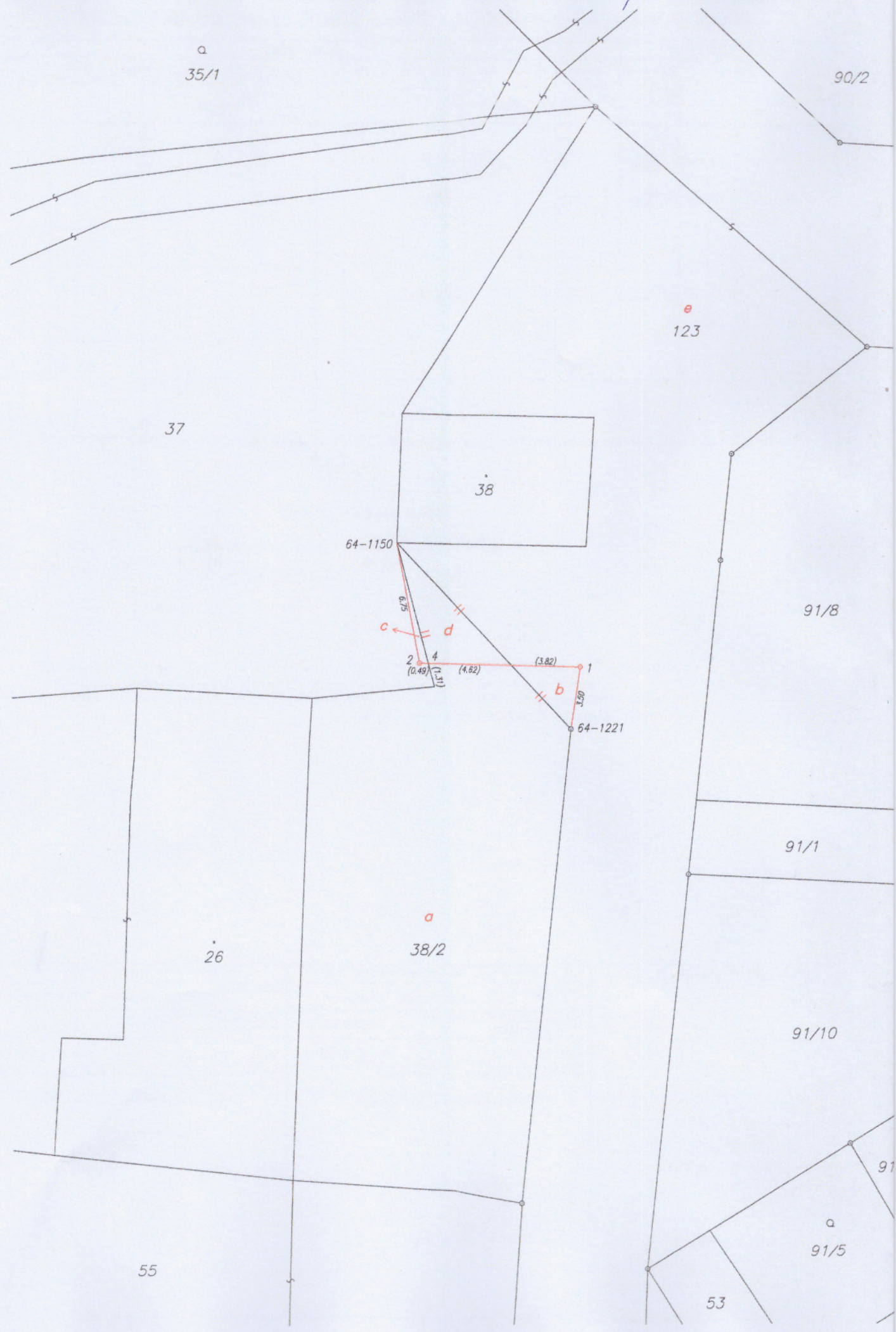

a
35/1

90/2

e
123

37

38

64-1150

c
d
2
4
(0.49)
(1.1)

(3.82)
1
(4.62)

b
64-1221

91/8

91/1

a

26

38/2

91/10

55

53

a
91/5

91

VÝKAZ DOSAVADNÍHO A NOVÉHO STAVU ÚDAJŮ KATASTRU NEMOVITOSTÍ

Dosavadní stav				Nový stav											
Označení pozemku <small>para. číselm</small>	Výměra parcely		Druh pozemku <small>Způsob využití</small>	Označení pozemku <small>para. číselm</small>	Výměra parcely		Druh pozemku <small>Způsob využití</small>	Typ stavby <small>Způsob využití</small>	Zpř. určené	Porovnání se stavem evidence právních vztahů					
	ha	m ²			ha	m ²				úřadní	Díl přechází z pozemku označeného v katastru nemovitostí	dřívejší poz. evidenci	Číslo listu vlastnictví	Výměra dílu	
												ha	m ²		
37	13	72	ostat.pl. jiná plocha	37	13	71	ostat.pl. jiná plocha		2	37		13	71		
38/2	3	95	ostat.pl. jiná plocha	38/2	3	87	ostat.pl. jiná plocha		2	38/2 123		13 10001	3 80 7	a b	
123	43	77	ostat.pl. ost.komunikace	123	43	87	ostat.pl. ost.komunikace		0	123 37 38/2		10001 13 13	43 70 2 15	e c d	
	*1)	61	44			61	45						43 87		

*1) Rozdíl v součtu výměr v důsledku zaokrouhlení číselně určených výměr podle bodu 14.6 písmene a) přílohy vyhl. č. 357/2013 Sb. v platném znění

Seznam souřadnic (S-JTSK)

Č. bodu	Souřadnice pro zápis do KN			Souřadnice určené měřením		
	Y	X	kód kv.	Y	X	Poznámka
64-1150	537501.32	1127744.12	4	537500.66	1127744.08	roh budovy
64-1221	537491.66	1127754.41	4			o.o.trubka
1	537491.14	1127750.99	3			pl.mezník
2	537500.07	1127750.77	3			pl.mezník
4	537499.58	1127750.78	4			

Souřadnice bodů na dosavadní hranici pozemku určené měřením v terénu budou pro zápis do katastru nemovitostí upraveny podle dosavadního určení hranice lomovými body s kódem charakteristiky kvality souřadnic vyšším než 3. Důvodem je nerealizované zpřesnění této hranice, ke kterému je nutné doložit listinu prokazující shodu vlastníků na jejím průběhu (§ 50 odst. 1 písm. a) katastrálního zákona).

GEOMETRICKÝ PLÁN pro změnu hranice pozemku	<small>Geometrický plán ověřil úředně oprávněný zeměměřičský inženýr:</small>	<small>Stejnopis ověřil úředně oprávněný zeměměřičský inženýr:</small>
	<small>Jméno, příjmení:</small> Ing. Zuzana Tomečková	<small>Jméno, příjmení:</small> Ing. Zuzana Tomečková
	<small>Číslo položky seznamu úředně oprávněných zeměměřičských inženýrů:</small> 2628/13	<small>Číslo položky seznamu úředně oprávněných zeměměřičských inženýrů:</small> 2628/13
	<small>Dne:</small> 16.1.2018 <small>Číslo:</small> 215/2018	<small>Dne:</small> 29.1.2018 <small>Číslo:</small> 714/2018
	<small>Náležitosti a přenosnosti odpovídá právním předpisům.</small>	<small>Tento stejnopis odpovídá geometrickému plánu v elektronické podobě uloženému v dokumentaci katastrálního úřadu.</small>
Vyhotovitel: Ing. Zuzana Tomečková Doloplazy 83, 783 56 Doloplazy IČ: 76632695, tel: 732346815	Katastrální úřad souhlasí a odesíláním parcel.	Ověření stejnopisu geometrického plánu v listinné podobě.
Číslo plánu: 104-196/2017 Okres: Olomouc Obec: Tršice Kat. území: Vacanovice Mapový list: Olomouc 4-3/33, 5-3/44	KÚ pro Olomoucký kraj KP Olomouc Ing. Jitka Kylarová PGP-146/2018-805 2018.01.29 10:48:33 CET	
<small>Dosavadním vlastníkům pozemků byla poskytnuta možnost seznámit se v terénu a průběhem navrhovaných nových hranic, které byly označeny předepsaným způsobem:</small>		
<small>dle seznamu souřadnic</small>		